

Paesaggi in_informazione

I incontro informativo

*Aree interne: Alta Irpinia, Terminio-Cervialto,
Tanagro-Alto e Medio Sele*



La struttura del Piano

*Paolo Tolentino, Progettista e coordinatore operativo
del Piano Paesaggistico Regionale*



Quadro conoscitivo

Output

Quadro interpretativo

Output

Strategie

Disciplina d'uso

Letture strutturale

- Sistema Fisico
- Sistema Naturalistico
- Sistema Rurale
- Sistema Storico
- Sistema Insediativo

CARTOGRAFIA DI BASE

73 tematismi e oltre 2.000 tavole
1:50.000 in formato shape file

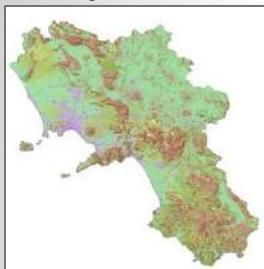

Ambiti di Paesaggio

- Descrizione interpretativa
- Indicatori
- Matrici di sintesi componenti/valori
- P. geologico
- P. naturalistico
- Fragilità territoriale e naturalistica
- Rete ecologica
- P. rurale
- P. Campania antica
- P. storico
- P. insediativo
- P. criticità insediativa

CATALOGHI

Dichiarazioni interesse pubblico, zone m), coste, acque pubbliche



Ambiti di tutela

- Descrizione interpretativa
- Individuazione componenti paesaggistiche
- Matrici di sintesi componenti/valori

CARTOGRAFIA DI SINTESI

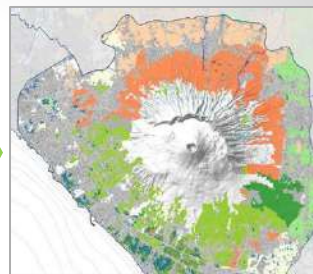

Interpretazione dei paesaggi

CATALOGO

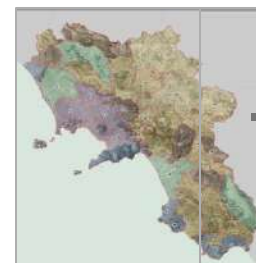

51 schede d'Ambito

CATALOGO

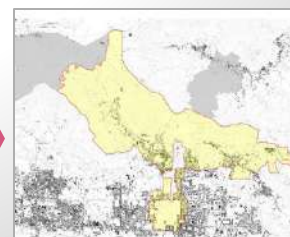

32 schede d'Ambito

Valorizzazione
Obiettivi di qualità
paesaggistica

Linee guida
per la
progettazione

Direttive per la
pianificazione

Tutela

Prescrizioni
per la
progettazione

Beni paesaggistici

- Immobili e aree di notevole interesse pubblico (art. 136)
- Aree vincolate per legge (art. 142)

Ambiti di Tutela

*Paolo Tolentino, Progettista e coordinatore operativo
del Piano Paesaggistico Regionale*



Ambiti di Tutela

Gli Ambiti di Tutela presenti nell'area in esame sono:

- 11 - Emergenze isolate avellinesi
- 14 - Emergenze isolate salernitane
- 25 - Monti Picentini

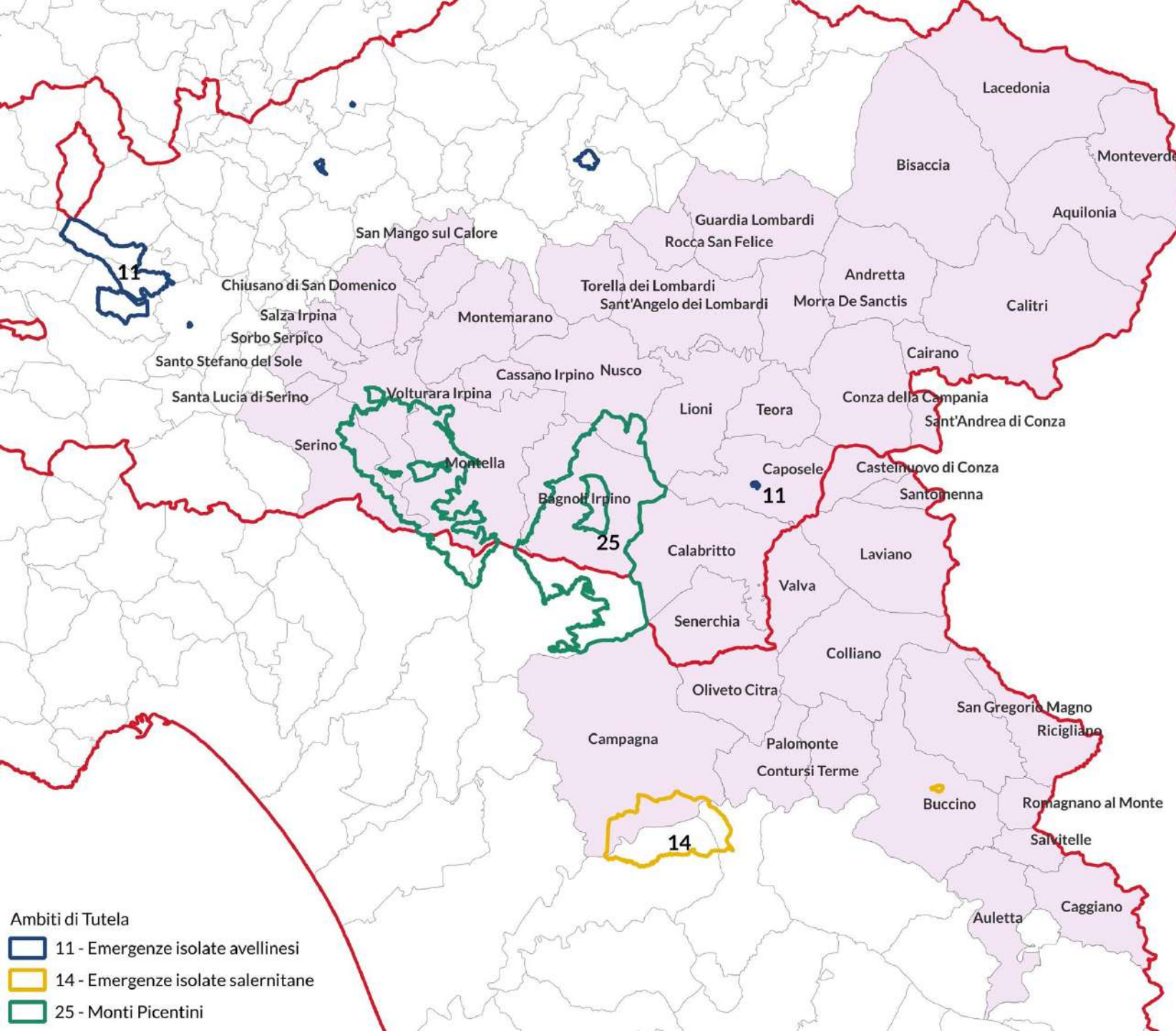

- Ambiti di Tutela
- 11 - Emergenze isolate avellinesi
 - 14 - Emergenze isolate salernitane
 - 25 - Monti Picentini

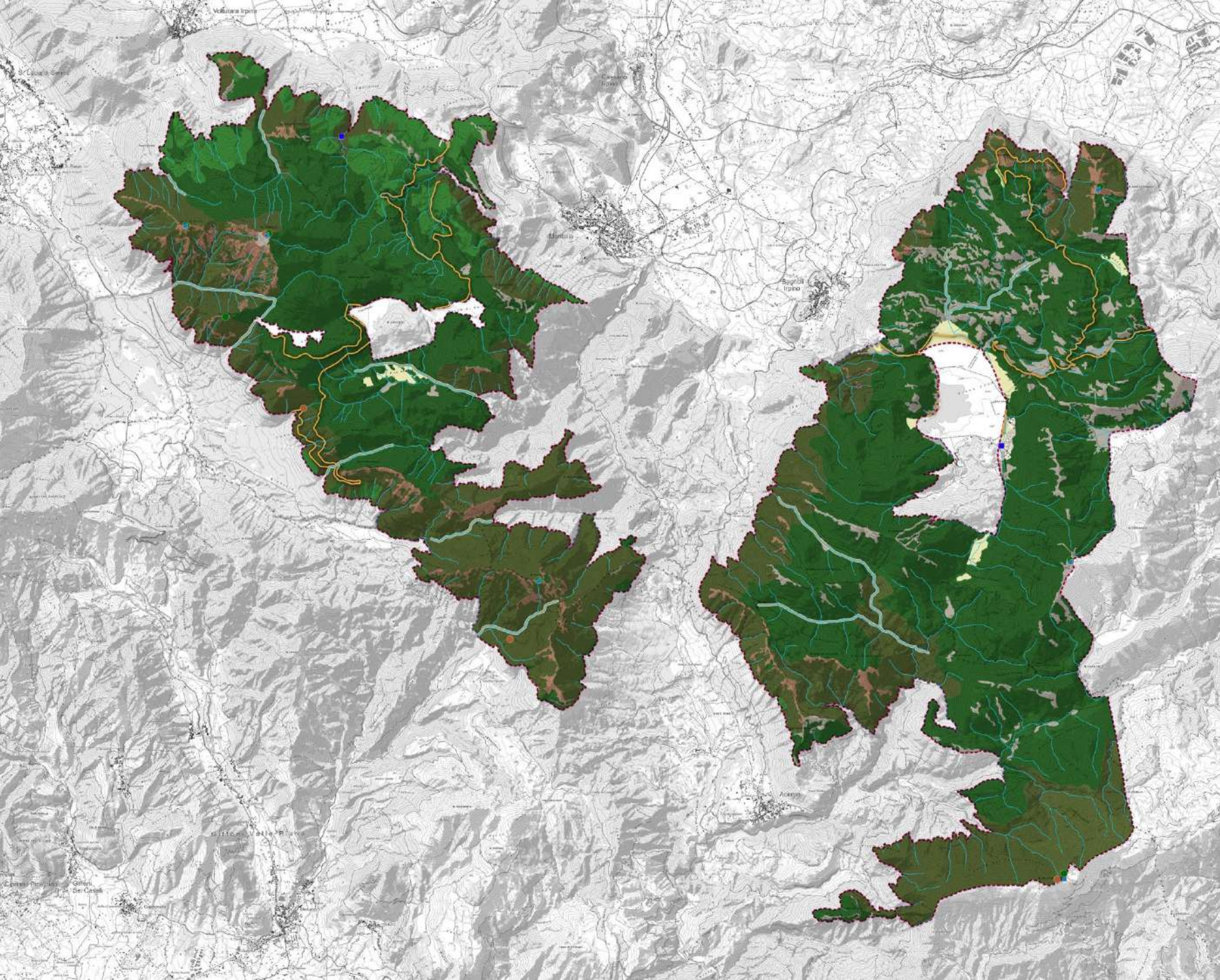



LEGENDA

Componenti areali

-  Boschi su pareti montuose
-  Pareti montuose
-  Boschi su versanti montuosi
-  Versanti montuosi
-  Vegetazione
-  Pianori
-  Complessi agricoli
-  Aree urbanizzate di interesse paesaggistico di cui all'art. 142
-  Aree di cava

Componenti lineari

-  Valli e valloni
-  Incisioni torrentizie
-  Strade e percorsi panoramici

Componenti puntuali

-  Punti di belvedere
-  Architetture
-  Geositi
-  Vette

Beni tutelati per legge

*Paolo Tolentino, Progettista e coordinatore operativo
del Piano Paesaggistico Regionale*



Piano Paesaggistico Regionale

Beni tutelati per legge

ART. 142 – CORSI D'ACQUA

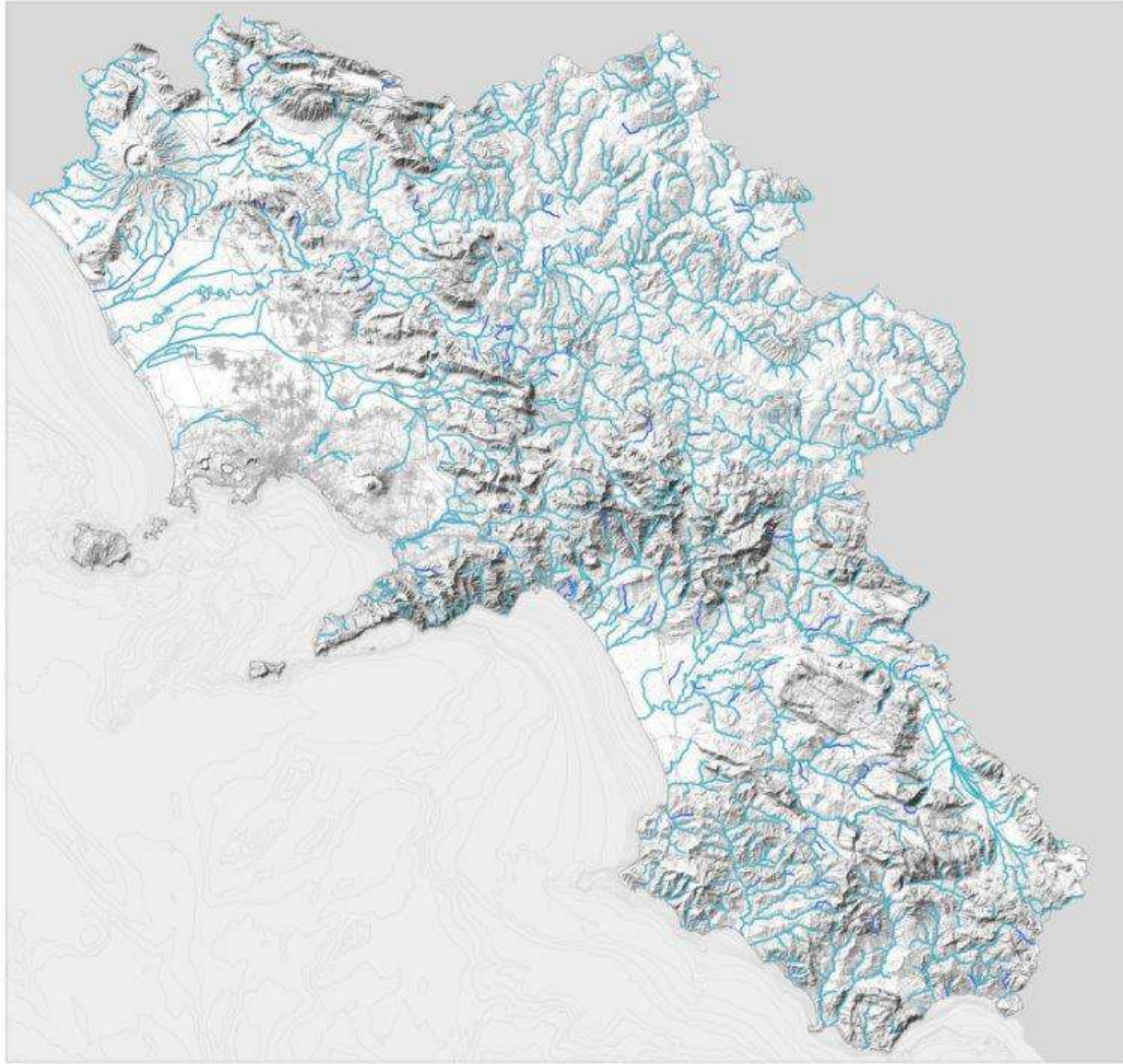

PPR

Regione Campania
Piano Paesaggistico Regionale

Versione PPR Paesaggistico Regionale 4.0

Aspetti Competenti

Ministero delle Libertà
Ministero della Giustizia
Ministero dell'Interno
Ministero dell'Ambiente
Ministero della Sanità
Ministero delle Infrastrutture e dei Trasporti

Ministero della Cultura

Ministero della Cultura
Ministero della Giustizia
Ministero dell'Interno
Ministero dell'Ambiente
Ministero della Sanità
Ministero delle Infrastrutture e dei Trasporti

Ministero della Cultura

Ministero della Cultura
Ministero della Giustizia
Ministero dell'Interno
Ministero dell'Ambiente
Ministero della Sanità
Ministero delle Infrastrutture e dei Trasporti

Elaborato grafico

Beni paesaggistici

Area tutelata per legge ai sensi dell'articolo

142 del d.lgs. 43/2004

Finalità, contenuti e campi d'azione della

Acque Pubbliche (Articolo 1)

2.2.c.1

Scala 1:500.000



LEGENDA

- Fiumi, torrenti e corsi d'acqua inclusi negli elenchi delle Acque Pubbliche rilevati su CTR 2011
- Fiumi e torrenti non inclusi negli elenchi delle Acque Pubbliche ma tutelati per sentenza COS rilevati su CTR 2011
- Recla di rispetto di 100 m dall'argine

Piano Paesaggistico Regionale

Beni tutelati per legge

ART. 142 – BOSCHI

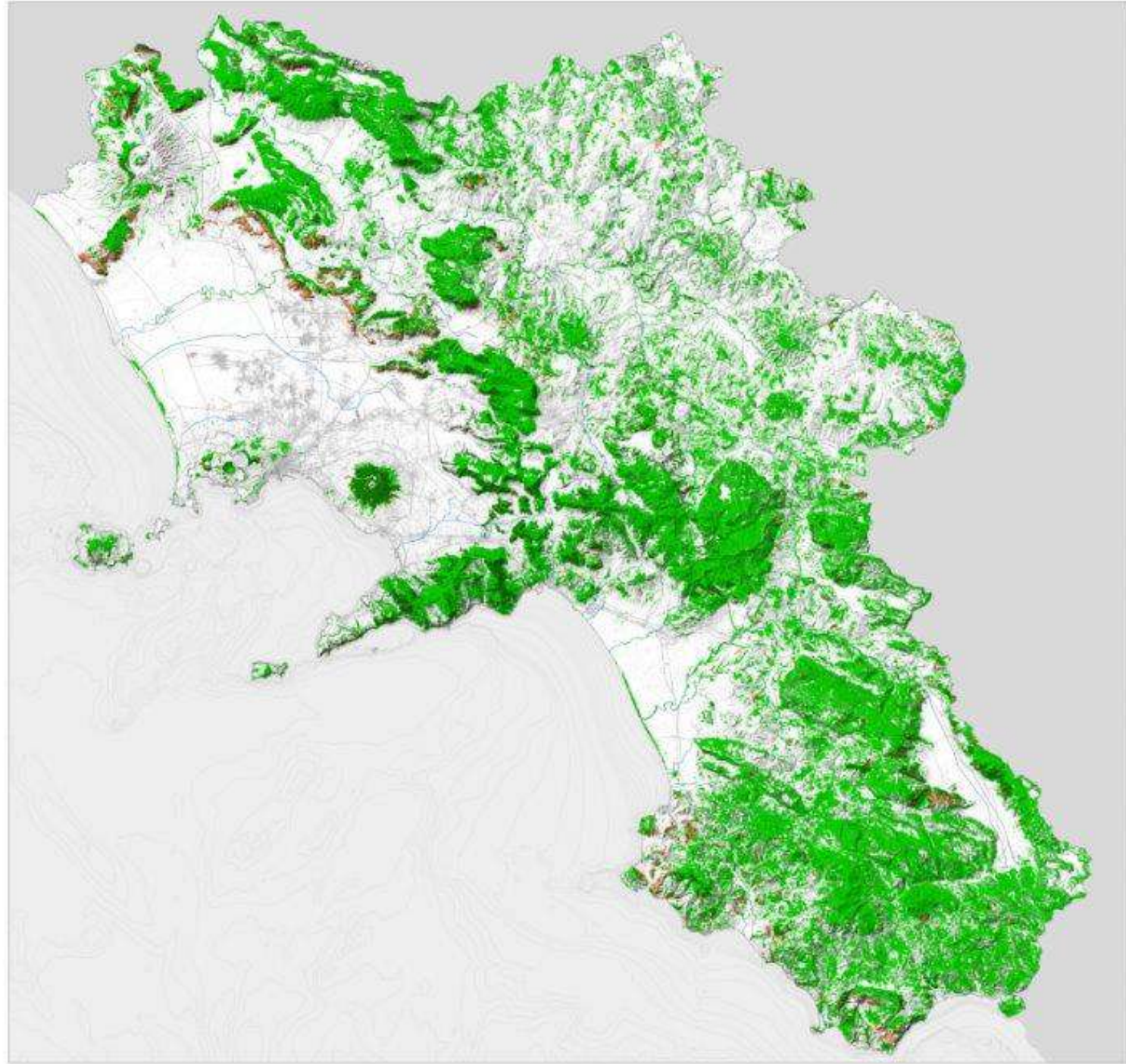

PPR

Regione Campania
Piano Paesaggistico Regionale

Www.PlanetPaesaggi.it/Regione-CA

Regione Campania

Ministero della Cultura

Ministero dell'Ambiente e della Tutela del Territorio e del Mare

Ministero delle Infrastrutture e dei Trasporti

Ministero della Sanità

Ministero delle Politiche Regionali

Ministero dell'Università e della Ricerca

Ministero della Giustizia

Ministero delle Attività Produttive

Ministero dell'Interno

Ministero della Difesa

Ministero delle Pari Opportunità

Ministero della Famiglia

Ministero della Salute

Ministero della Pubblica Istruzione

Ministero delle Infrastrutture e dei Trasporti

Ministero della Sanità

Ministero delle Politiche Regionali

Ministero dell'Università e della Ricerca

Ministero della Giustizia

Ministero delle Attività Produttive

Ministero dell'Interno

Ministero della Difesa

Ministero delle Pari Opportunità

Ministero della Famiglia

Ministero della Salute

Ministero della Pubblica Istruzione

Ministero delle Infrastrutture e dei Trasporti

Ministero della Sanità

Ministero delle Politiche Regionali

Ministero dell'Università e della Ricerca

Ministero della Giustizia

Ministero delle Attività Produttive

Ministero dell'Interno

Ministero della Difesa

Ministero delle Pari Opportunità

Ministero della Famiglia

Ministero della Salute

Ministero della Pubblica Istruzione

Ministero delle Infrastrutture e dei Trasporti

Ministero della Sanità

Ministero delle Politiche Regionali

Ministero dell'Università e della Ricerca

Ministero della Giustizia

Ministero delle Attività Produttive

Ministero dell'Interno

Ministero della Difesa

Ministero delle Pari Opportunità

Ministero della Famiglia

Ministero della Salute

Ministero della Pubblica Istruzione

Ministero delle Infrastrutture e dei Trasporti

Ministero della Sanità

Ministero delle Politiche Regionali

Ministero dell'Università e della Ricerca

Ministero della Giustizia

Ministero delle Attività Produttive

Ministero dell'Interno

Ministero della Difesa

Ministero delle Pari Opportunità

Ministero della Famiglia

Ministero della Salute

Ministero della Pubblica Istruzione

Ministero delle Infrastrutture e dei Trasporti

Ministero della Sanità

Ministero delle Politiche Regionali

Ministero dell'Università e della Ricerca

LEGENDA

- Territori tutelati da foreste e da boschi
- Area pianura del fuso 2000-2001, superficie superiore eq 2500
- Sovrapponimenti territoriali boschi e receduti

Piano Paesaggistico Regionale

Beni tutelati per legge

ART. 142 – PARCHI

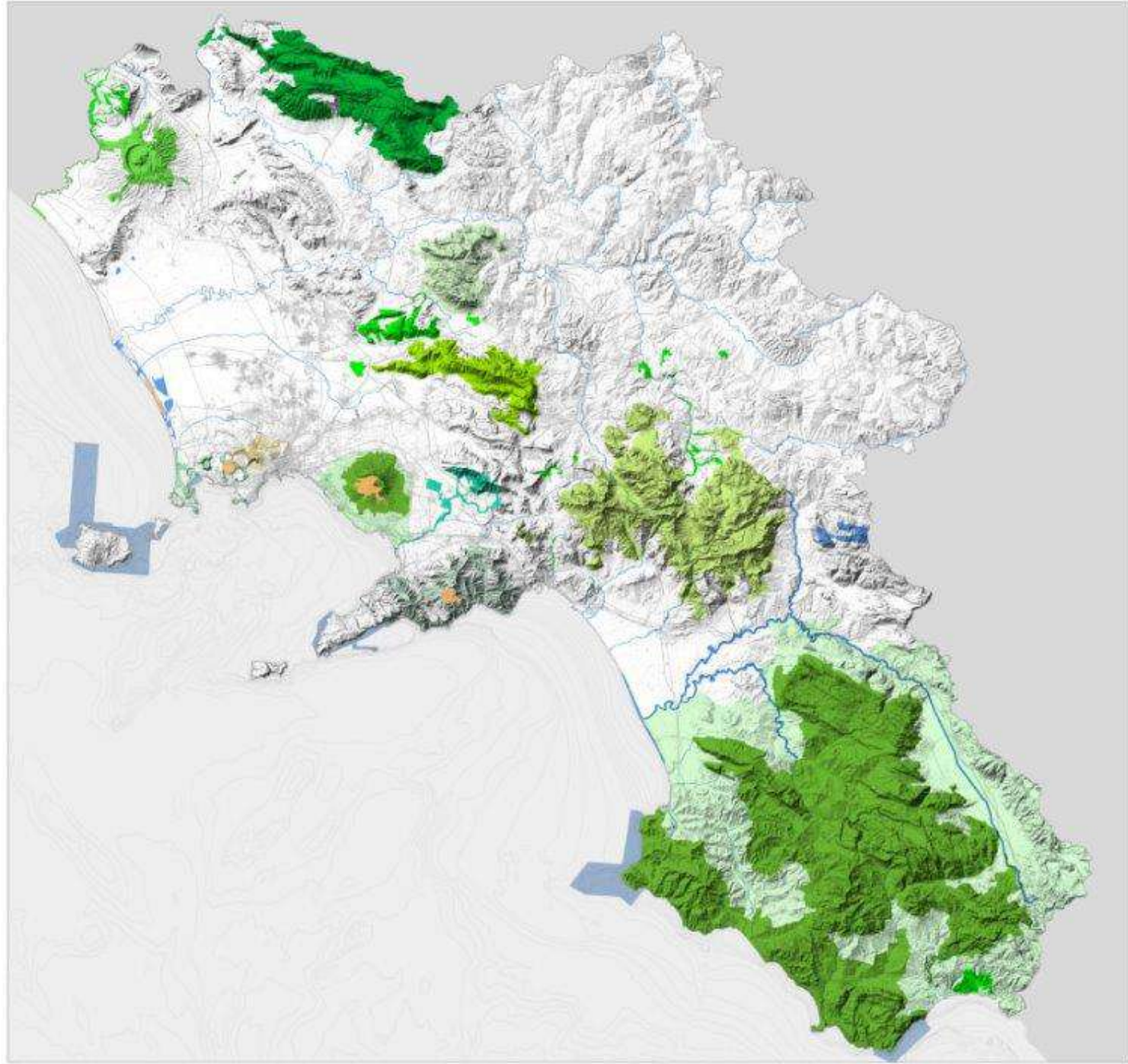

PPR

Regione Campania
Piano Paesaggistico Regionale

Visto il Piano Paesaggistico Regionale 4/2

Atti e Note

Atti e Note

Atti e Note

Atti e Note

Atti e Note

Atti e Note

Atti e Note

Atti e Note

Atti e Note

Atti e Note

Atti e Note

Atti e Note

Atti e Note

Atti e Note

Atti e Note

Atti e Note

Atti e Note

Atti e Note

Atti e Note

Atti e Note

Atti e Note

Atti e Note

Atti e Note

Atti e Note

Atti e Note

Atti e Note

Atti e Note

Atti e Note

Atti e Note

Atti e Note

Atti e Note

Atti e Note

Atti e Note

Atti e Note

Atti e Note

Atti e Note

Atti e Note

Atti e Note

Atti e Note

Atti e Note

Atti e Note

Atti e Note

Atti e Note

Atti e Note

Atti e Note

Atti e Note

Atti e Note

Atti e Note

Atti e Note

Atti e Note

Atti e Note

Atti e Note

Atti e Note

Atti e Note

Atti e Note

Atti e Note

Atti e Note

Atti e Note

Atti e Note

Atti e Note

Atti e Note

Atti e Note

Atti e Note

Atti e Note

Atti e Note

Atti e Note

Atti e Note

Atti e Note

Atti e Note

Atti e Note

Atti e Note

Atti e Note



LEGENDA

- Parco Nazionale del Cilento e del Valle di Diano e del Vesuvio
- Parco culturale – Territorio protetto esterno, Parco culturale del Cilento e del Valle di Diano e del Vesuvio
- Parco regionale dei Campi Flegrei
- Parco regionale dei Monti Lattari
- Parco regionale dei Monti Picentini
- Parco regionale del Bacino Fiume Sarno
- Parco regionale del Marone
- Parco regionale del Partenio
- Parco regionale del Taburno Campano
- Parco regionale di Roccamare e Rocca Carigliano
- Parco naturale Diabrotre
- Parco Minopoliare delle Colline di Napoli
- Parco urbano di interesse regionale
- Reserve naturali regionali
- Reserve naturali statali
- Interdizioni ordinarie
- Sovrapponibili riserve naturali statali e parchi
- Sovrapponibili riserve naturali regionali e statali

Ambiti di Paesaggio

*Paolo Tolentino, Progettista e coordinatore operativo
del Piano Paesaggistico Regionale*



AMBITI DI PAESAGGIO

12 ambiti interessati dal
territorio delle **Aree interne**

- 20 - Ufita
- 34 - Alta Baronìa
- 33 - Ofanto
- 32 - Terminio
- 24 - Avellinese
- 21 - Irno
- 31 - Picentini Orientali
- 35 - Alto Sele
- 36 - Marzano
- 37 - Valle del Tanagro
- 39 - Alburni
- 38 - Piana del Sele

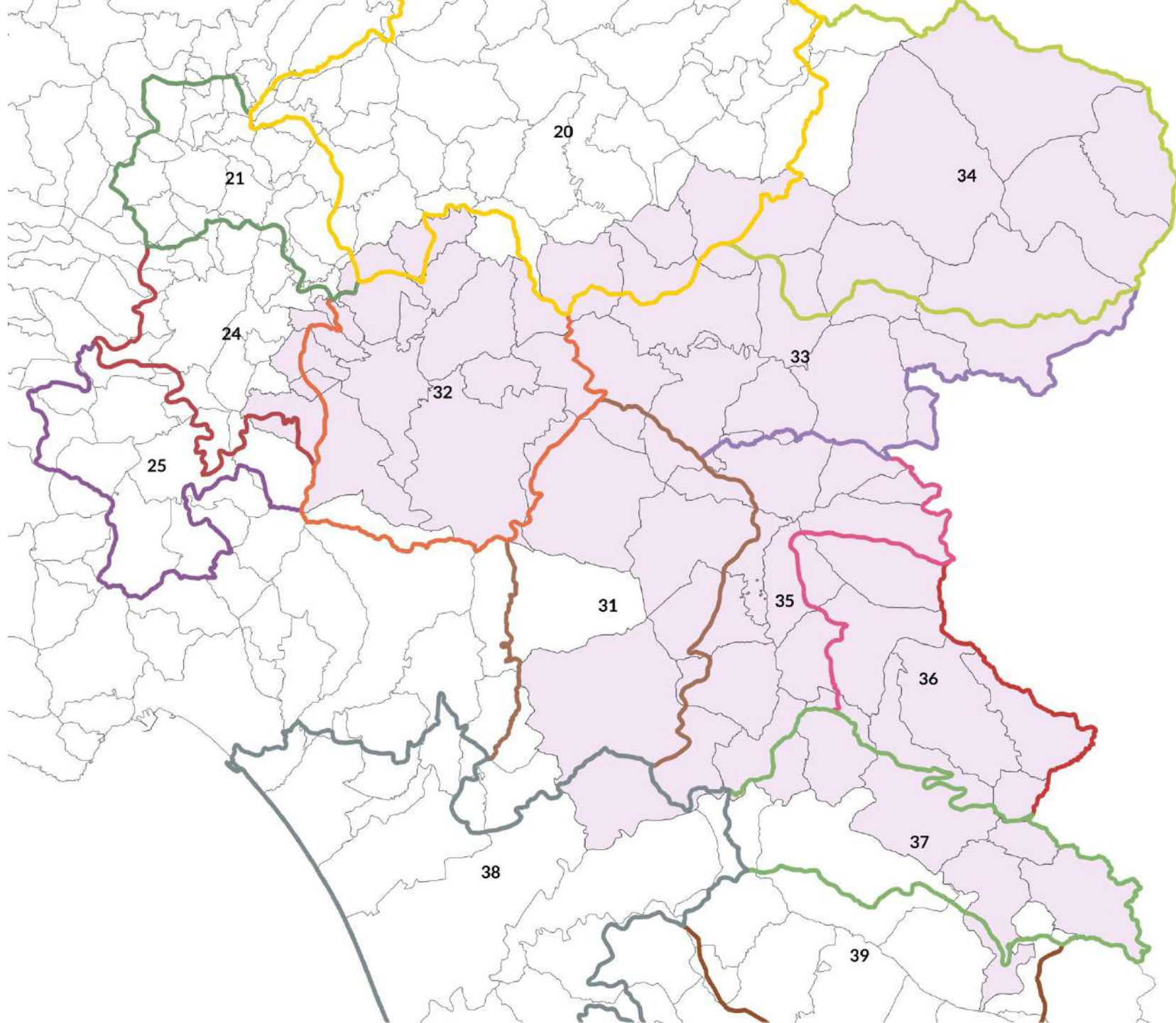

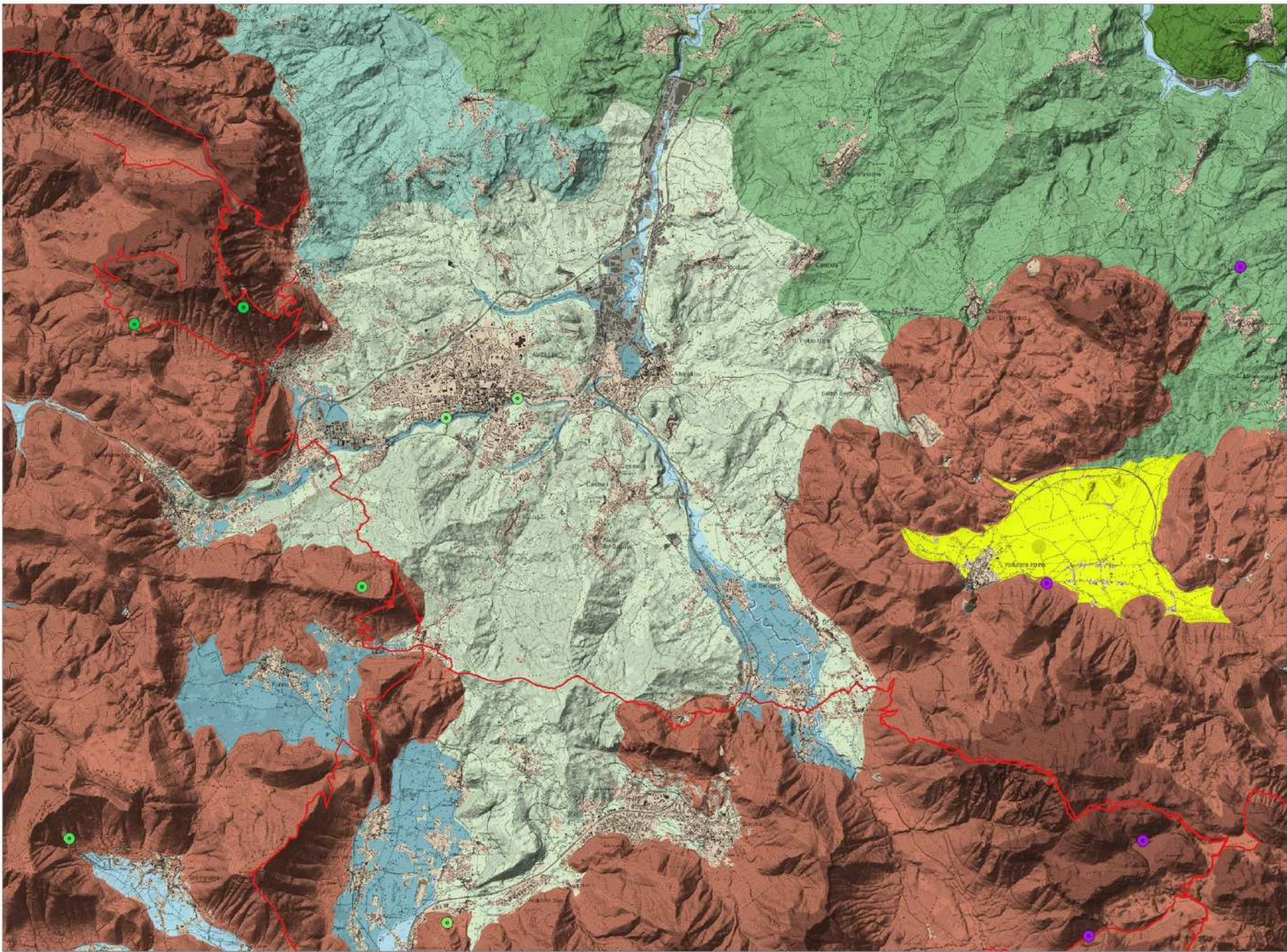

PPR

Regione Campania Piano Paesaggistico Regionale

Verso il Piano Paesaggistico Regionale 4.0

Regione Campania Vincenzo De Luca presidente della giunta regionale Fulvio Bonvicino vice presidente Bruno Di Ceopolo assessore all'urbanistica e al governo del territorio	Ministero della Cultura Luis La Rocca direttore generale archeologia belle arti e paesaggio Rocco Rosario Tramutola dirigente del servizio V territorio del paesaggio Yeresa Elena Cingantagrosso segretario regionale
---	---

Direzione generale governo del territorio
Alberto Ranero Gentile
direttore generale
Vincenzo Russo
capo progetto PPR
Paolo Tolentino
coordinatore PPR

Elaborato grafico

Aspetti progettuali del piano paesaggistico regionale Letture interpretative del paesaggio

Paesaggi geologico-identitari
5.2.a.3 19 - b/c/r

Scala 1:50.000 FOGLIO AVELLINO



Ministero della Cultura
dipartimento generale
archeologia belle arti
e paesaggio

Regione Campania
assessore
al governo
del territorio

1	2	3	4	5
6	7	8	9	10
11	12	13	14	15 - 16
	17	18	19	20
22	23	24	25	26
28	29	30	31	32
		33	34	35
		37	38	39

LEGENDA

- itinerari terra-mare
- Avellinese
- Irno
- Partenio
- Picentini Occidentali
- Terminio
- Paesaggio di alta montagna calcareo-dolomitico
- Paesaggio montuoso calcareo-dolomitico
- Paesaggio collinare arenaceo, conglomeratico e argilloso
- Paesaggio collinare arenaceo, argilloso e calcareo
- Paesaggio collinare arenaceo, argilloso e vulcanoclastico
- Paesaggio collinare argilloso e arenaceo
- Paesaggio di fondovalle fluviale
- Paesaggio della pianura alluvionale interna
- Paesaggio delle conche e valli intramontane

Paesaggi lito-morfologici
■ Paesaggio di alta montagna calcareo-dolomitico

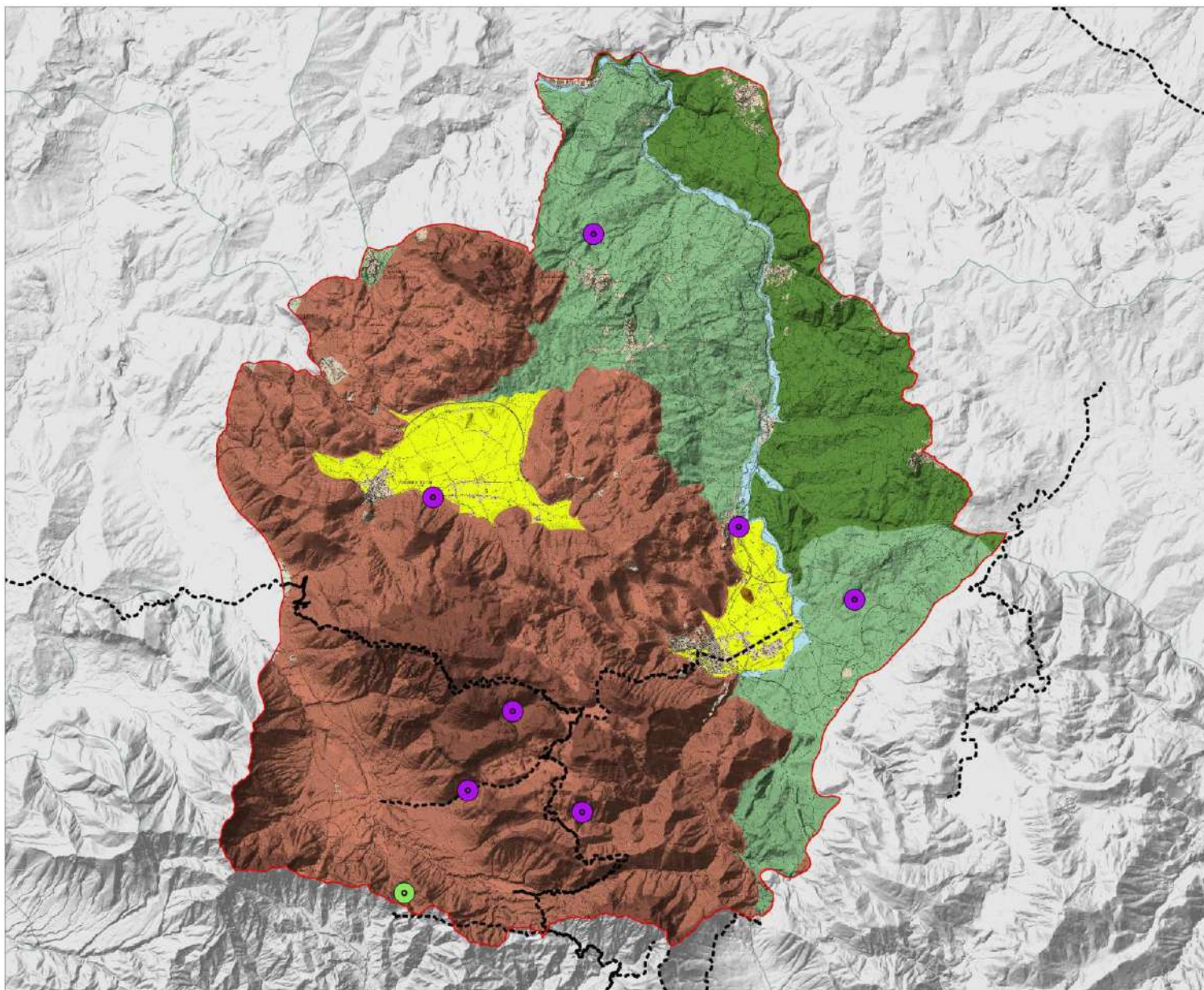

LEGENDA

Geositi terra-mare

- Picentini Occidentali
- Termino

itinerari terra-mare

Paesaggi lito-morfologici

- Paesaggio di alta montagna calcareo-dolomitico
- Paesaggio montuoso calcareo-dolomitico
- Paesaggio di collina isolata calcarea
- Paesaggio collinare arenaceo, argilloso e calcareo
- Paesaggio collinare arenaceo, argilloso e vulcanoclastico
- Paesaggio collinare argilloso e arenaceo
- Paesaggio di fondovalle fluviale
- Paesaggio della pianura alluvionale interna
- Paesaggio delle conche e valli intramontane

0 1 2 km

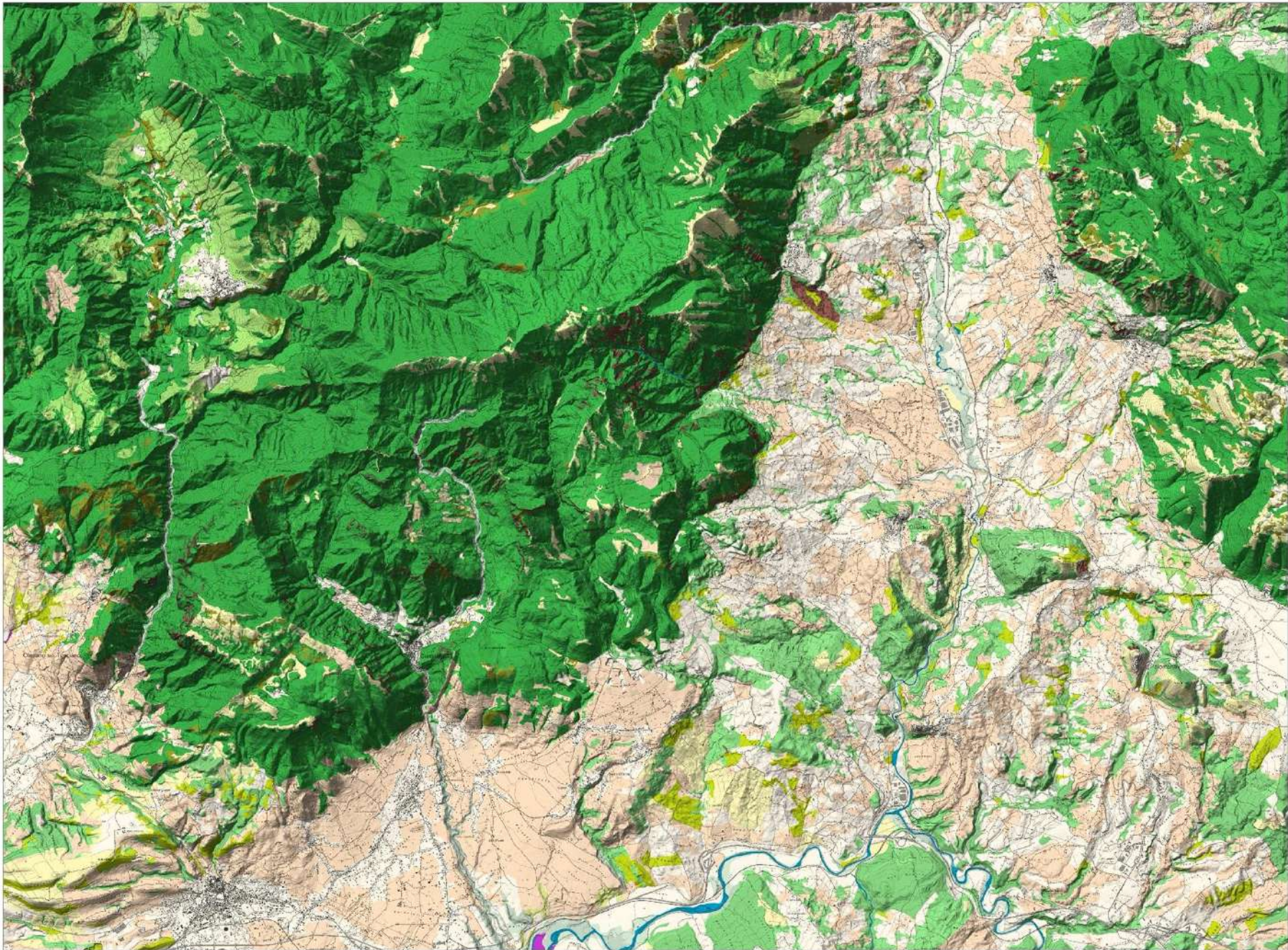

PPR

Regione Campania Piano Paesaggistico Regionale

Verso il Piano Paesaggistico Regionale 4.0

Regione Campania	Ministero della Cultura
Vincenzo De Luca presidente della giunta regionale	Luigi La Rocca direttore generale archeologia, belle arti e paesaggio
Fulvia Bonavittalia vicesegretario	Rocco Rosario Tramitola dirigente del servizio V turismo del paesaggio
Bruno Discipolo assessore all'urbanistica e al governo del territorio	Teresa Elena Cinquantaquattro segretario regionale

Direzione generale governo del territorio

Alberto Romeo Gentile
direttore generale
Vincenzo Russo
capo progetto PPR
Paolo Talavallo
coordinatore PPR

Elaborato grafico

Aspetti progettuali del piano paesaggistico regionale Letture interpretativa del paesaggio

Paesaggi naturalistici

5.2.c.3 26 - b1cr

Scala 1:50.000

FOLGIO EBOLI

1	2	3	4	5	
6	7	8	9	10	
11	12	13	14	15	16
17	18	19	20	21	
22	23	24	25	26	27
28	29	30	31	32	
33	34	35	36		
37	38	39			

LEGENDA

Paesaggi boschivi

- Sistema collinare
- Sistema di pianura
- Sistema montuoso

Paesaggi di arbustive

- Sistema collinare
- Sistema di pianura
- Sistema montuoso

Paesaggi di castagneti

- Paesaggi di castagneti

Paesaggi di rupi e prati

- Paesaggi di rupi, ghiaioni, campi di lava e fumarole
- Paesaggi di prati

Paesaggi di origine naturale

- Paesaggi di uliveti, frutteti, vigneti e piantagioni arboree

Paesaggi delle acque

- Paesaggi di canneti mediterranei, di elfofite e da acque ferree
- Paesaggi di lagune, corsi d'acqua, laghi e pozzi d'acqua con vegetazione

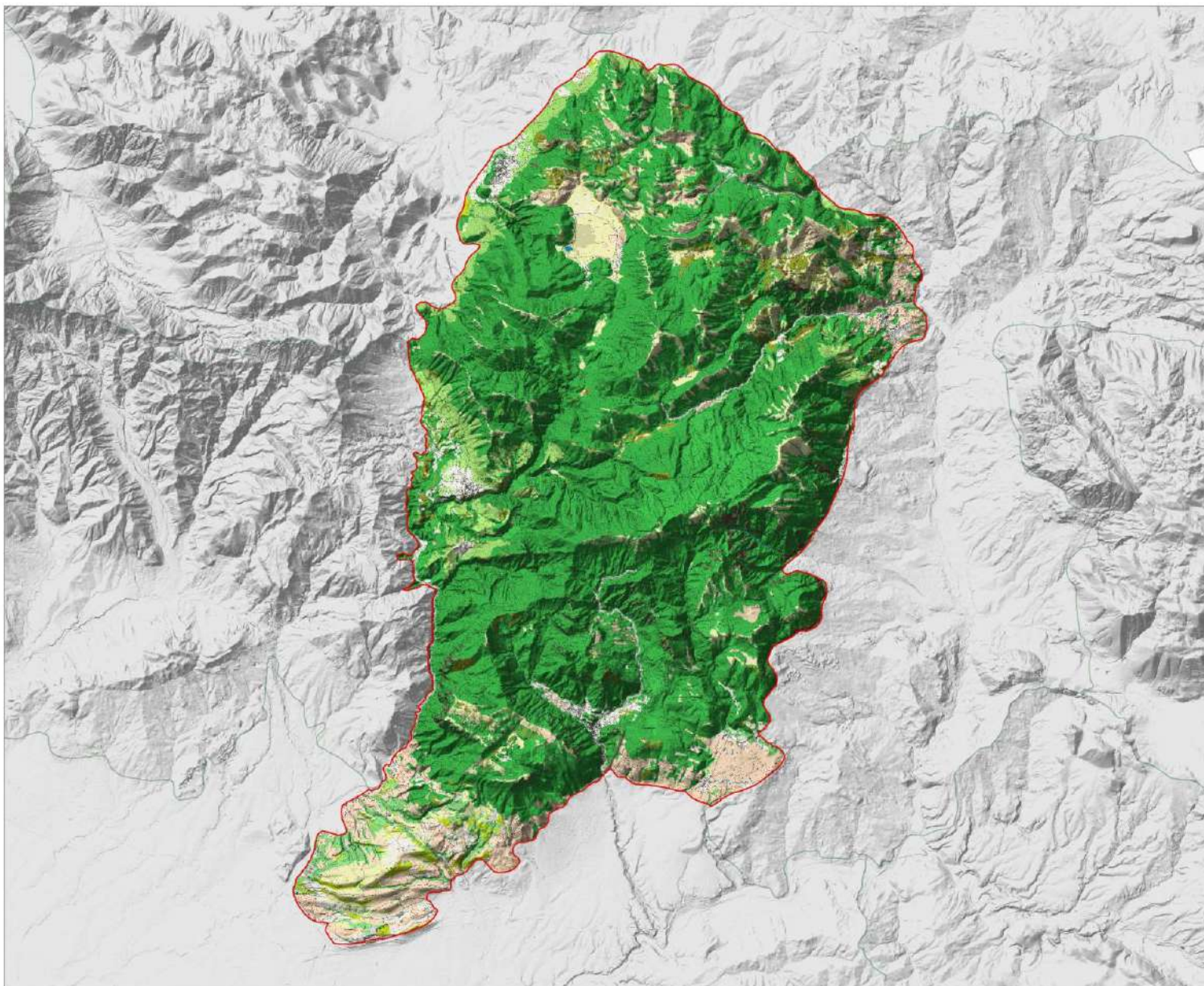

LEGENDA

Paesaggi boschivi

- Sistema collinare
- Sistema di pianura
- Sistema montuoso

Paesaggi di arbustive

- Sistema collinare
- Sistema di pianura
- Sistema montuoso

Paesaggi di castagneti

- Paesaggi di castagneti

Paesaggi di uliveti, frutteti, vigneti e piantagioni arboree

- Paesaggi di uliveti, frutteti, vigneti e piantagioni arboree

Paesaggi delle rupi e prati

- Paesaggi di rupi, ghiaioni, campi di lava e fumarole
- Paesaggi di prati

Paesaggi delle acque

- Paesaggi di lagune, corsi d'acqua, laghi e pozzi d'acqua con vegetazione
- Paesaggi di canneti mediterranei, di elofite e da acque ferme

0 2,5 5 km

PPR

Regione Campania Piano Paesaggistico Regionale

Verso il Piano Paesaggistico Regionale 4.0

Regione Campania

Vincenzo De Luca
presidente della giunta regionale

Fulvio Bonaventura
vice presidente

Bruno Discepola
assessore all'urbanistica
e al governo del territorio

Ministero della Cultura

Luigi La Rocca
direttore generale archeologia,
belle arti e paesaggio

Rocco Rosario Tramutola
dirigente del servizio 7
funzionario del paesaggio

Teresa Elena Cinquantaquattro
segretario regionale

Direzione generale governo del territorio

Albero Romeo Gentile
direttore generale

Vincenzo Russo
capo progetto PPR

Paolo Tolentino
coordinatore PPR

Elaborato grafico

Aspetti progettuali del piano paesaggistico regionale
Lettura interpretativa del paesaggio

Fragilità naturalistica

5.2.c.3 26 - b/ctr

Scala 1:50.000

FOGLIO EBOLI

1	2	3	4	5
6	7	8	9	10
11	12	13	14	15 - 16
	17	18	19	20
22	23	24	25	26
	28	29	30	31
			33	34
				35
				36
				37
				38
				39

LEGENDA

— Aree di criticità naturalistica

Detrattori

- * Pale solliche
- Infrastrutture viarie e ferroviarie
- Discariche
- Cave
- Aree percorse dal fuoco

Aree di fragilità naturalistica

- Molto alta
- Alta
- Media
- Bassa
- Molto bassa



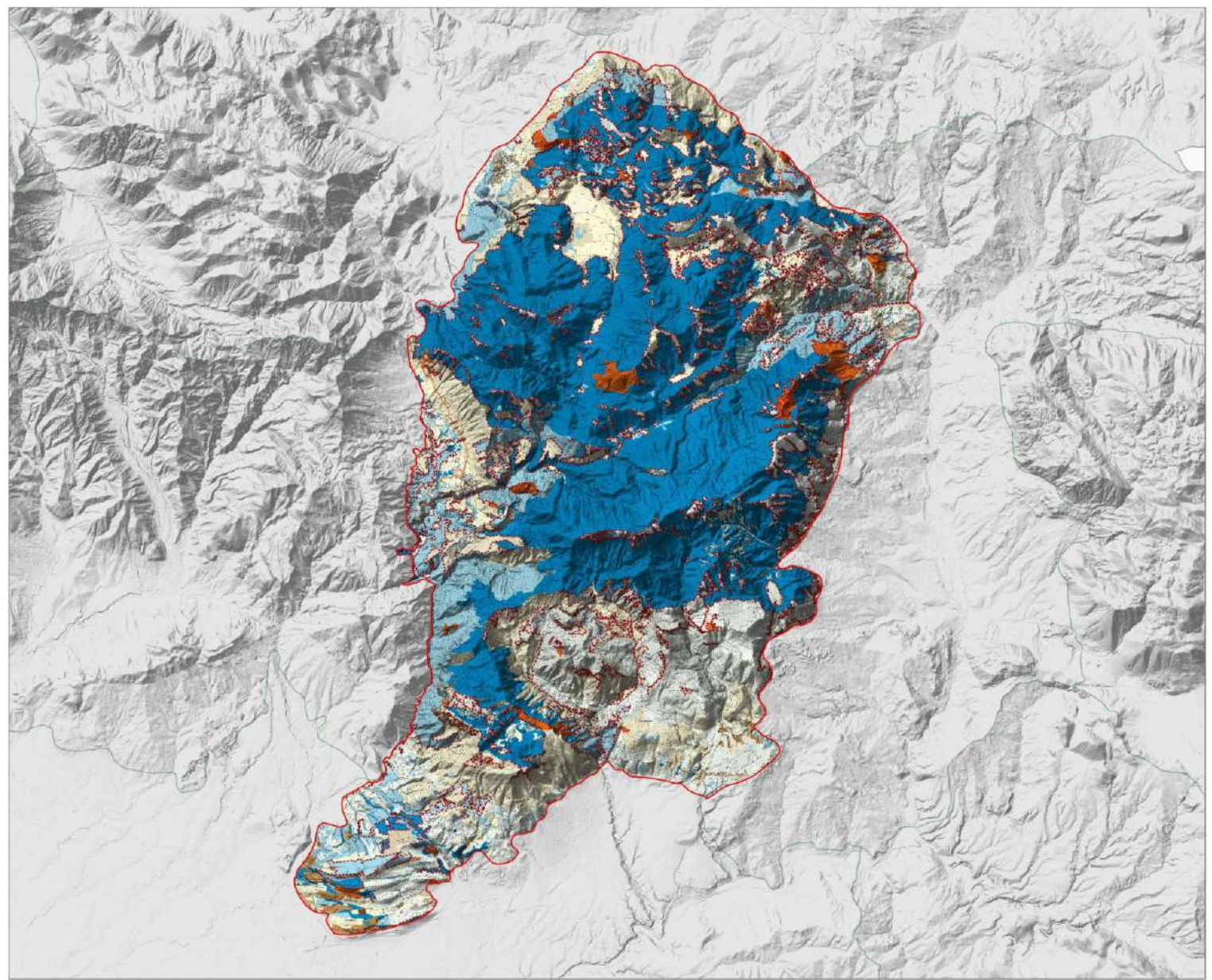

LEGENDA

- ▭ Aree di criticità naturalistica
- ▨ Siti oggetto di bonifica e ripristino ambientale (ARPAC - Bonifica)

Detrattori

- ★ Stoccaggio balle
- Pale eoliche
- Infrastrutture viarie e ferroviarie
- Discariche
- Cave
- Aree percorse dal fuoco

Aree di fragilità naturalistica

- Molto alta
- Alta
- Media
- Bassa
- Molto bassa

0 2,5 5 km

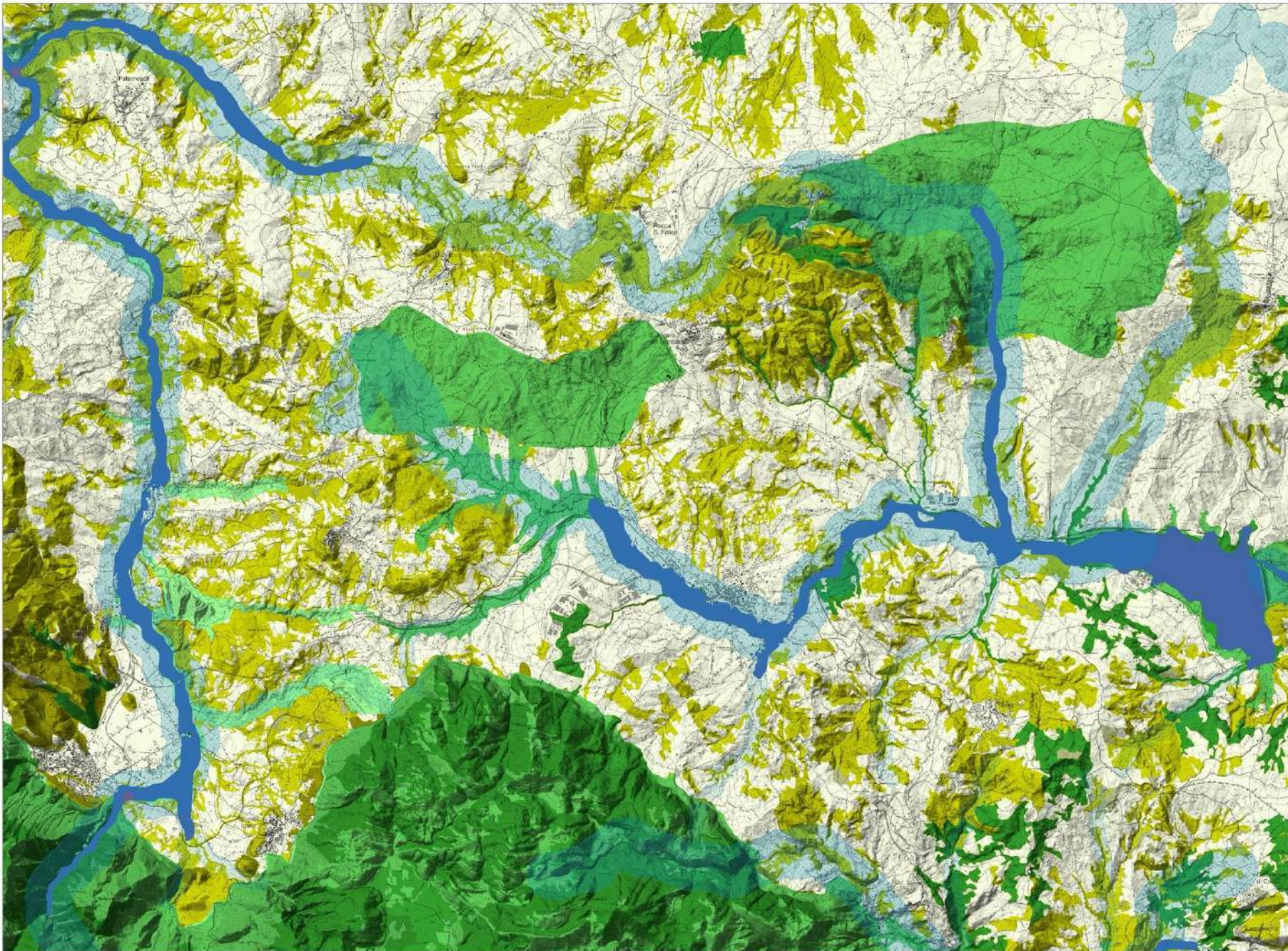

PPR

Regione Campania Piano Paesaggistico Regionale

Verso il Piano Paesaggistico Regionale 4.0

Regione Campania

Vincenzo De Luca
presidente della giunta regionale

Fabio Bonaventura
vice presidente

Bruno Di Napoli
assessore all'urbanistica
e al governo del territorio

Ministero della Cultura

Luigi La Rocca
direttore generale accademie
belle arti e paesaggio

Rocco Rosario Tramutola
dirigente del servizio
lavoro del paesaggio

Teresa Elena Cinquantasei
regionalista regionale

Direzione generale governo del territorio

Albero Romeo Gentile
direttore generale

Vincenzo Russo
capo progetto PPR

Paolo Tolentino
coordinatore PPR

Elaborato grafico

Aspetti progettuali del piano paesaggistico regionale Letture interpretativa del paesaggio

Rete ecologica regionale

5.2.d.3 20 - b/ctr

Scala 1:50 000 FOLGIO SANTANGELO DEI LOMBARDI



1	2	3	4	5			
6	7	8	9	10			
11	12	13	14	15	16		
	17	18	19	20	21		
22	23	24	25	26	27		
	28	29	30	31	32		
				33	34	35	36
					37	38	39

LEGENDA

- Aree di ricommissione ecologica
- Fascia di connessione ecologica dei principali sistemi idrografici
- Fascia di connessione ecologica dei sistemi idrografici secondari
- Fascia di connessione ecologica ripariale
- Core areas: aree di centralità naturalistica**
- Aree con valore ecologico alto e molto alto
- Rete Natura 2000
- Zone dei parchi e delle riserve naturali di alto valore naturalistico
- Stepping stones: aree isolate di valore ecologico
- Zone dei parchi e delle riserve naturali di alto valore naturalistico
- Aree di cuscinetto ecologico**
- Boschi
- Castagneti
- Aree con valore ecologico medio

Piano Paesaggistico Regionale

Ambiti di Paesaggio

RETE ECOLOGICA

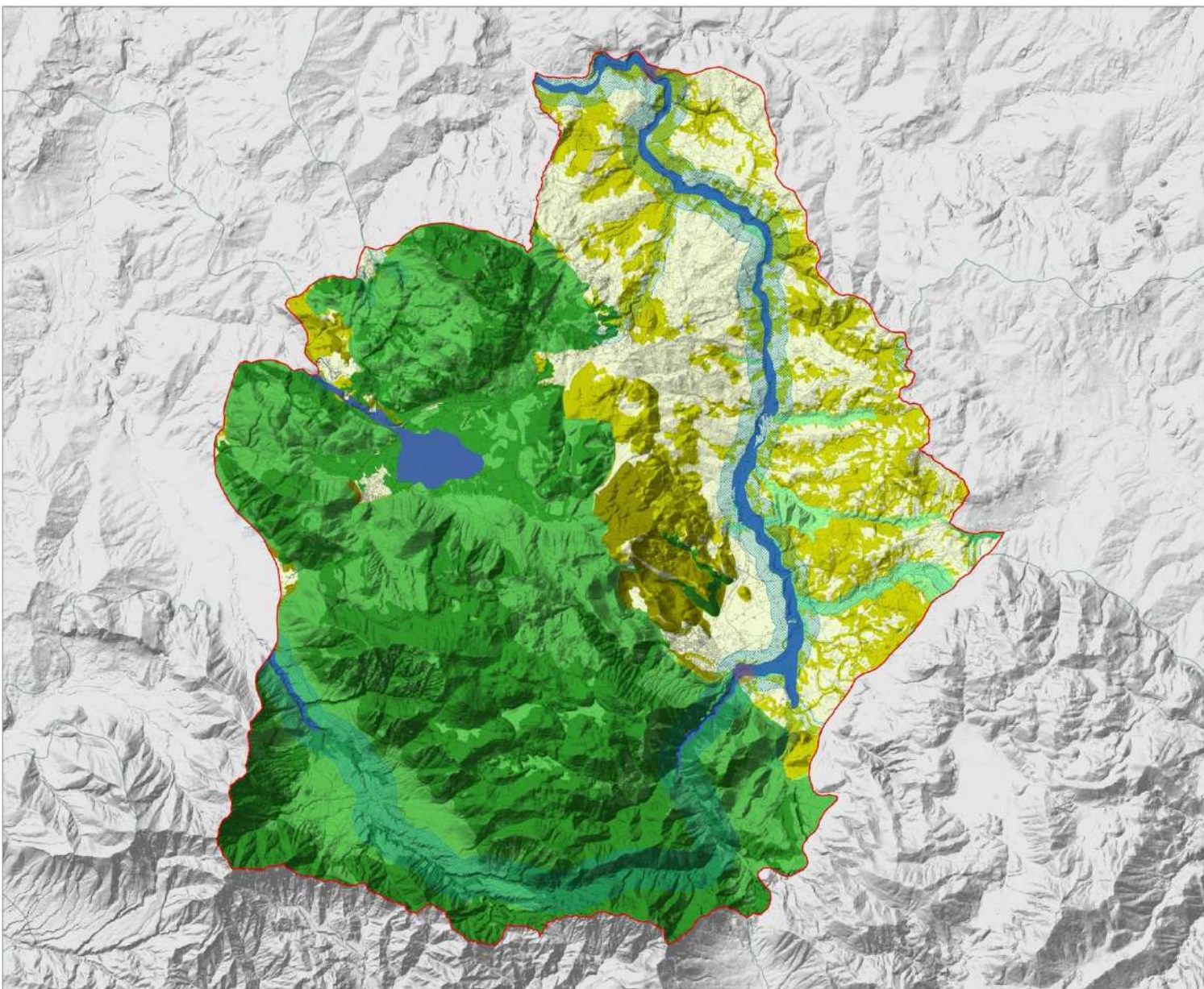

LEGENDA

● Aree di riconnesione ecologica

Reticolo idrografico

- Fascia di connessione ecologica terrestre
- Fascia di connessione ecologica dei principali sistemi idrografici
- Fascia di connessione ecologica dei sistemi idrografici secondari
- Fascia di connessione ecologica ripariale

Core areas: aree di centralità naturalistica

- Aree con valore ecologico alto e molto alto
- Rete Natura 2000
- Zone dei parchi e delle riserve naturali di alto valore naturalistico

Stepping stones: aree isolate di valore ecologico

- Aree con valore ecologico alto e molto alto
- Zone dei parchi e delle riserve naturali di alto valore naturalistico

Aree di cuscinetto ecologico

- Boschi
- Castagneti

0 1 2 km

PPR

Regione Campania Piano Paesaggistico Regionale

Verso il Piano Paesaggistico Regionale 4.0

Regione Campania

Vincenzo De Luca
presidente della giunta regionale

Fulvio Bonavittola
vice presidente

Bruno Discepola
assessore all'urbanistica
e al governo del territorio

Ministero della Cultura

Luigi La Rocca
direttore generale archeologia,
belle arti e paesaggio

Rocco Rosario Tramutola
dirigente del servizio V
territorio del paesaggio

Teresa Elena Cinquantaquattro
segretario regionale

Direzione generale governo del territorio

Alberto Romeo Gentile
direttore generale

Vincenzo Russo
cogo progetto PPR

Paolo Tolentino
coordinatore PPR

Elaborato grafico

Aspetti progettuali del piano paesaggistico regionale
Letture interpretative del paesaggio

Paesaggi rurali

5.2.e.3 19 - b/c/r

Scala 1:50.000

FOGLIO AVELLINO

1	2	3	4	5	
6	7	8	9	10	
11	12	13	14	15	16
	17	18	19	20	21
22	23	24	25	26	27
28	29	30	31	32	
		33	34	35	36
			37	38	39

LEGENDA

Paesaggi rurali montani

- Castagneti da frutto
- Coltivazioni di pioppi e di latifoglie
- Frutteti ed agrumeti
- Nocciolieti
- Oliveti
- Sistemi complessi
- Vigneti
- Serre

Paesaggi rurali collinari

- Aree dei seminativi a campi aperti
- Castagneti da frutto
- Coltivazioni di pioppi e di latifoglie
- Frutteti ed agrumeti
- Nocciolieti
- Oliveti
- Vigneti
- Serre

Paesaggi rurali di pianura

- Aree dei seminativi a campi aperti
- Castagneti da frutto
- Coltivazioni di pioppi e di latifoglie
- Frutteti ed agrumeti
- Nocciolieti
- Oliveti
- Sistemi complessi ed aree di concentrazione delle colture protette
- Vigneti
- Serre

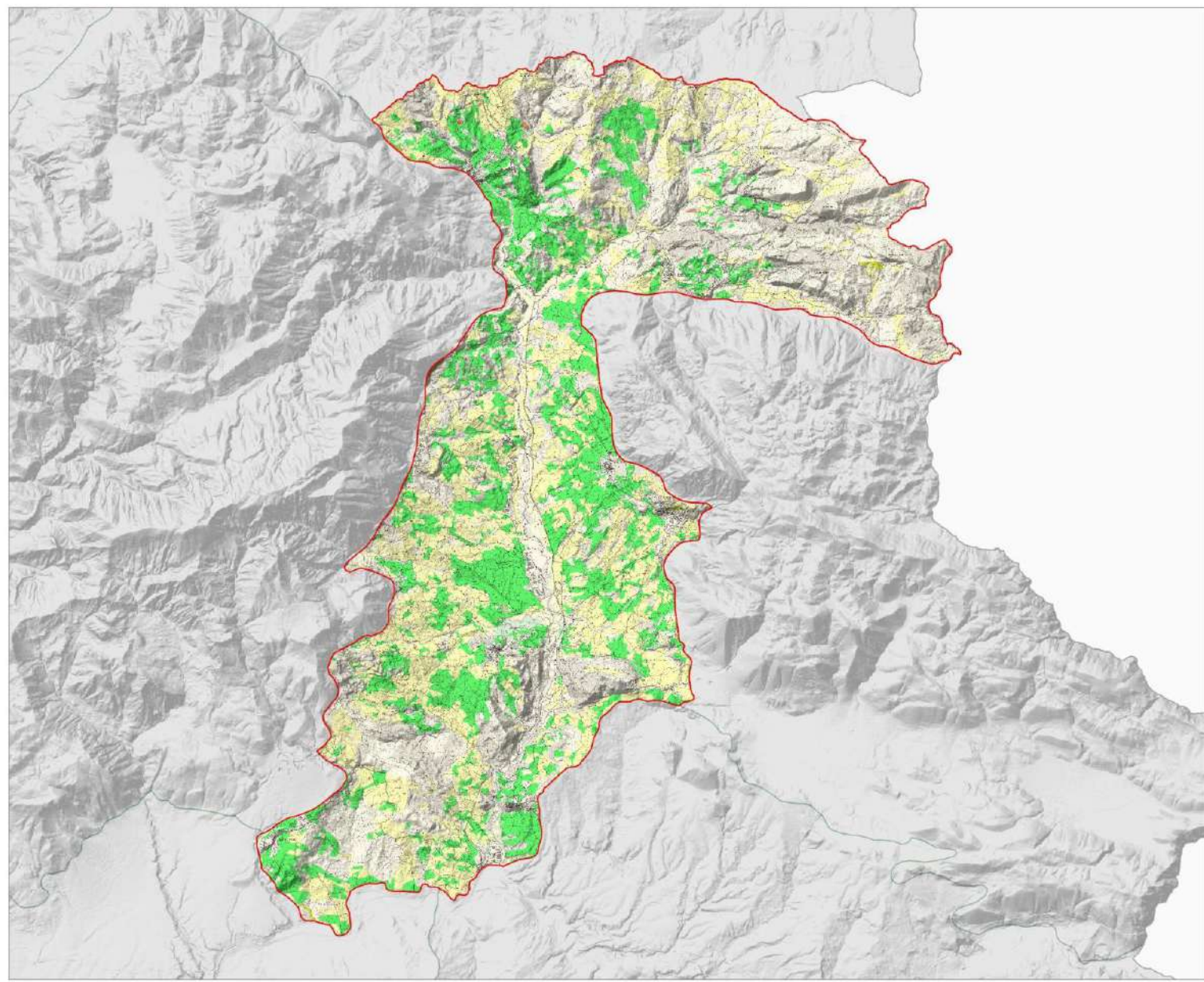

LEGENDA

Paesaggi rurali montani

- Castagneti da frutto
- Coltivazioni di pioppi e di latifoglie
- Noccioleti
- Oliveti
- Sistemi complessi
- Vigneti
- Serre

Paesaggi rurali collinari

- Aree dei seminativi a campi aperti
- Castagneti da frutto
- Coltivazioni di pioppi e di latifoglie
- Frutteti ed agrumeti
- Noccioleti
- Oliveti
- Sistemi complessi
- Vigneti
- Serre

Paesaggi rurali di pianura

- Aree dei seminativi a campi aperti
- Castagneti da frutto
- Coltivazioni di pioppi e di latifoglie
- Frutteti ed agrumeti
- Oliveti
- Serre

0 2,5 5 km

PPR

Regione Campania Piano Paesaggistico Regionale

Verso il Piano Paesaggistico Regionale 4.0

Regione Campania	Ministero della Cultura
Vincenzo De Luca presidente della giunta regionale	Luigi La Rocca direttore generale archeologia, belle arti e paesaggio
Fulvio Bonavittola vice presidente	Rocco Rosario Tramutola dirigente del servizio V belle arti e paesaggio
Bruno Discepolo assessore all'urbanistica e al governo del territorio	Teresa Elena Cinquantaquattro segretario regionale

Direzione generale governo del territorio

Alberto Romeo Gentile
direttore generale
Vincenzo Russo
capo progetto PPR
Paolo Tolentino
coordinatore PPR

Elaborato grafico

Aspetti progettuali del piano paesaggistico regionale Letture interpretative del paesaggio

Paesaggio storico insediativo

5.2.g.3.6 - b/ctr

Scala 1:50.000 FOGLIO ARIANO, L. CANDELA, MELFI, S. ANGELO DEI L.



Ministero della Cultura
direzione generale
archeologia, belle arti
e paesaggio

Regione Campania
assessore
al governo
del territorio



LEGENDA

Armatura della viabilità storica

— Viabilità storica del XIX sec.
— Sistema viario di età romana

Via Appia Claudia

— Tracciato certo
... Tracciato ipotizzato
— Tracciato ipotizzato

Paesaggio delle ferrovie borboniche dismesse

— Rete ferroviaria del XIX sec.
— Tracciato delle ferrovie borboniche dismesse

Stazioni ferroviarie borboniche dismesse

● Sospesa

Matrice delle emergenze storico insediative

○ Sedi storiche (diocesi, vescovi)
● Edifici religiosi (abbazie, basiliche e monasteri)
● Fortificazioni dell'entroterra (torrioni e castelli)

Valorizzazione del paesaggio storico

— Cammini della memoria storica

Itinerari del paesaggio rurale storico

● Luoghi della memoria storica

● Paesaggio della memoria storica e fruizione integrata

Paesaggio rurale storico

● Aree comunali interessate dai riabbinchiamenti storici valle del Sele (Catalogo nazionale)

Paesaggio rurale del XVII-XIX sec.

● Area rurale agricola
● Bosco
● Vigne

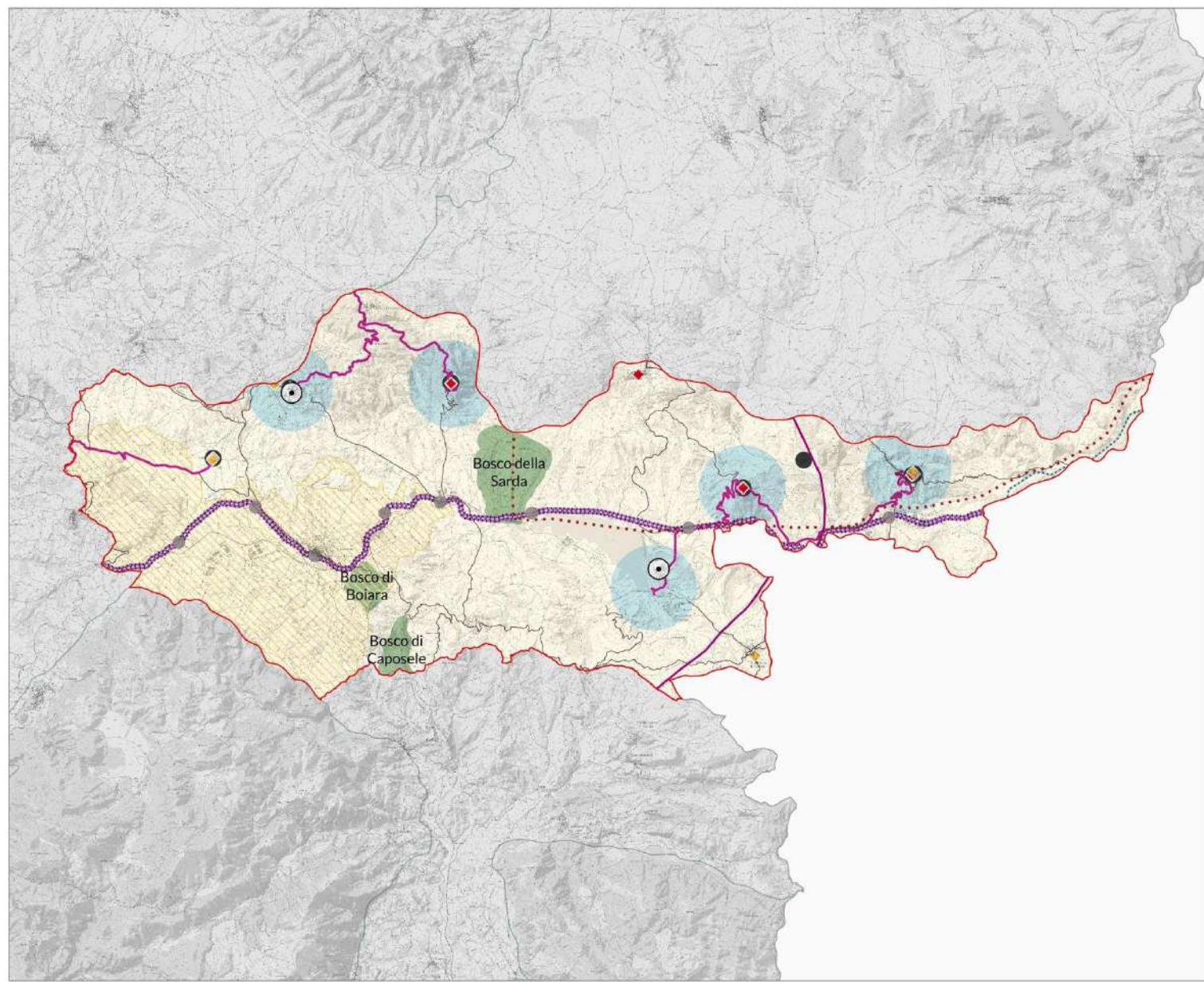

LEGENDA

- Armatura della viabilità storica**
 - Viabilità storica del XIX sec.
 - Sistema viario di età romana
- Via Appia Claudia**
 - Tracciato ipotizzato
- Paesaggio delle ferrovie borboniche dismesse**
 - Paesaggio delle ferrovie borboniche dismesse
 - Rete ferroviaria del XIX sec.
- Stazioni ferroviarie borboniche dismesse**
 - Sospesa
- Matrice delle emergenze storico insediative**
 - Sedi storiche diocesi vescovili
 - Edifici religiosi (abbazie, basiliche e monasteri)
 - Fortificazioni dell'entroterra (torri e castelli)
- Valorizzazione del paesaggio storico**
 - Cammini della memoria storica
 - Itinerari del paesaggio rurale storico
 - Luoghi della memoria storica
 - Paesaggio della memoria storica e fruizione integrata
- Paesaggio rurale storico**
 - Paesaggio rurale storico
 - Aree comunali interessate dai rimboschimenti storici valle del Sele (Catalogo nazionale)
- Paesaggio rurale del XVII-XIX sec.**
 - Area rurale agricola
 - Bosco
 - Vigne



Schema tipo ambito

PAESAGGI

Il paesaggio di ogni ambito è stato letto e analizzato secondo **cinque sistemi**:

1. SISTEMA FISICO
2. SISTEMA NATURALISTICO
3. SISTEMA RURALE
4. SISTEMA STORICO CULTURALE
5. SISTEMA INSEDIATIVO INFRASTRUTTURALE

VALORI

In ogni sistema sono stati individuati gli elementi che caratterizzano il territorio secondo **quattro valori**.

- VALORE ECOLOGICO FUNZIONALE
- VALORE ESTETICO-VISUALE
- VALORE CULTURALE
- VALORE IDENTITARIO

OBIETTIVI

I valori hanno guidato la messa a punto degli **obiettivi di qualità paesaggistica e delle direttive** indirizzate alla tutela e valorizzazione degli elementi del territorio

- OBIETTIVO PRIMARIO 1
- OBIETTIVO STRATEGICO 1
- O.S 1.1 DIRETTIVA
- O.S 1.2 DIRETTIVA
- O.S 1.n DIRETTIVA

- OBIETTIVO PRIMARIO n
- OBIETTIVO STRATEGICO n
- O.S n.1 DIRETTIVA
- O.S n.n DIRETTIVA

DIRETTIVE



Esempio di ambito

SISTEMI

Sistema	ID	Componenti significative	Unità di misura	Dato complessivo regionale	Dato relativo all'AdP
Sistema fisico	1.1	Montagna (Sup.>1.200 mt in ha)	Superficie ha	44.190,53	0
	1.2	Collina	Superficie ha	610.549,04	27.853,51
	1.3	Pianura	Superficie ha	296.653,99	0
	1.4	Vulcani	Superficie ha	68.345,16	0
	1.5	Corsi d'acqua	Lunghezza km	1.452,98	52,52
	1.6	Laghi	Superficie ha	2.707,78	405,35
	1.7	Costa sabbiosa	Lunghezza km	147,23	0
	1.8	Costa rocciosa	Lunghezza km	255,84	0
Sistema naturalistico	2.1	Cespuglieti e macchia mediterranea	Superficie ha	69.973,58	1.861,49
	2.2	Boschi	Superficie ha	451.869,71	15.593,19
	2.3	Aree percorse dal fuoco	Superficie ha	74.751,92	229,64
Sistema rurale	3.1	Culture erbacee	Superficie ha	483.988,03	15.634,04
	3.2	Culture arboree	Superficie ha	221.110,09	80,03
Sistema storico-culturale	4.1	Beni archeologici	Numero N°	1.521	9
	4.2	Siti Unesco	Superficie ha	349.491	0
	4.3	Beni storico-architettonici	Numero N°	5.676	46
Sistema insediativo-infrastrutturale	5.1	Centri e nuclei storici	Superficie ha	14.871,84	94,42
	5.2	Aree edificate	Superficie ha	31.652,71	320,35
	5.3	Aree urbanizzate	Superficie ha	92.010	1.227,22
	5.4	Aree industriali (ASI + PIP e industrie sparse)	Superficie ha	33.985,6	398,89
	5.5	Infrastrutture strade e ferrovie	Lunghezza km	11.137,22	246,81
	5.6	Cave	Numero N°	1.550	18

VALORI

Sistema naturalistico		
Valore ecologico funzionale	Aree naturali caratterizzate dalla presenza di zone di altissimo valore naturalistico e di particolare pregio naturale riconducibili a tre diversi fattori: uno che fa riferimento a cosiddetti valori istituzionali, uno che tiene conto delle componenti di biodiversità degli habitat ed un terzo gruppo che considera indicatori tipici dell'ecologia del paesaggio come la superficie, la rarità e la forma dei biotopi, indicativi dello stato di conservazione degli stessi	Notevole
	Aree naturalistiche perimetrate dalla Rete Natura 2000 come sistema organizzato di aree destinato alla conservazione della biodiversità ed in particolare alla tutela degli habitat (foreste, praterie, ambienti rocciosi, zone umide) e delle specie animali e vegetali rari e minacciati	Eccellente
	Aree di parco e delle riserve naturali di alto valore naturalistico costituiti da aree terrestri, fluviali, lacuali o marine che contengono ecosistemi intatti o anche parzialmente alterati da interventi antropici e sono caratterizzati da formazioni fisiche, geologiche, geomorfologiche, biologiche, per valori naturalistici, scientifici, estetici, culturali, educativi e ricreativi	Notevole
	Aree boscate e di castagneti, che descrivono una gamma differenziata di habitat seminaturali a diverso grado di maturità e complessità strutturale (boschi, arbusteti, aree in evoluzione), che per estensione e grado di continuità costituiscono le zone cuscinetto della rete ecologica regionale	Ordinario
	Ecosistemi fluviali ed in particolare delle fasce di connessione ecologica ripariale che rappresentano elementi fondamentali di una rete ecologica di elevato valore naturalistico e funzionale	Eccellente
	Aree di valore ecologico medio che per estensione e grado di continuità costituiscono le zone cuscinetto della rete ecologica regionale	Eccellente
	Fascia di connessione ecologica dei sistemi idrografici	Eccellente
	Valore estetico-visuale	Aree boscate con differenti specie arboree che caratterizzano sia le aree montane che molti tratti della fascia costiera caratterizzando, insieme alle componenti geomorfologiche, in modo determinante la percezione del paesaggio
Praterie, insieme di arbusti e pascoli montani, che sebbene presenti in aree di limitata estensione e difficilmente accessibili rappresentano una singolarità del paesaggio che ne condiziona in modo rilevante la percezione		Notevole
Vegetazione ripariale e lacustre e delle zone umide che, anche grazie alla presenza di avifauna, connota il paesaggio delle aree di pianura e delle conche vallive		Eccellente
Valore culturale	Cespuglieti (macchia mediterranea, etc.) che per caratteristiche cromatiche e ampia diffusione connotano il paesaggio soprattutto nelle aree collinari e costiere	Eccellente
	Interventi effettuati nel passato di rinaturalizzazione di aree disboscate, incendiate o degradate	Ordinario
	Permanenze di particolari tipologie di complessi vegetazionali (boschi, etc.) che caratterizzano per il loro valore storico parte del territorio	Notevole
Valore identitario	Filari di alberature di alto fusto che costeggiano assi stradali o corsi d'acqua, o segnano la trama agraria a testimonianza della volontà di dare risalto ad elementi del territorio	Ordinario
	Aree di pregio naturalistico che rappresentano una risorsa per lo sviluppo dei territori (parchi, riserve, aree protette)	Notevole
	Complessi vegetazionali tipici che caratterizzano aree più o meno estese del territorio	Notevole
Valore identitario	Filari di alberi di alto fusto che costeggiano assi stradali o corsi d'acqua	Ordinario

Esempio di ambito

OBIETTIVI E DIRETTIVE

Obiettivo primario - Salvaguardia delle risorse naturali	
Obiettivo strategico 1 - Conservazione degli habitat	
OBIETTIVI SPECIFICI	DIRETTIVE <i>Per il perseguimento degli obiettivi di qualità paesaggistica, negli strumenti di pianificazione e programmazione territoriale ed urbanistica, generali e settoriali, si dettagliano e si attuano ai diversi livelli le seguenti direttive</i>
Ob. 1.1 SN Conservare gli ambienti naturali e seminaturali ed in particolare: i Querceti a Cerro presenti nella ZSC Incoronata e nel Parco dei Moti Picentini; i Querceti a Cerro e i cespuglieti medio-europei presenti nella ZSC Bosco di Zampaglione; i boschi ripariali a Pioppi lungo le fasce ripariali del fiume Ofanto e dei suoi affluenti e dei torrenti Boccanova, Sarda, Orata, Cortino e Rifezze; le Praterie Mesiche temperate nella fascia ripariale del lago di Conza	Individuando e analizzando, a partire dagli elaborati del PPR: <ul style="list-style-type: none">• le componenti della rete ecologica di particolare rilievo paesaggistico e ambientale;• le aree caratterizzate da maggiore integrità della copertura forestale;• le aree con vegetazione boschiva e arbustiva;• gli elementi forestali periurbani per le loro funzioni di continuità ecologica e paesaggistica;• le aree nelle quali permangono e sono riconoscibili i caratteri e i valori paesaggistici e storico-identitari;• gli elementi di diversità biologica delle aree agricole (siepi, filari arborei, alberi isolati) e le sistemazioni tradizionali (terrazzamenti, ciglionamenti, muretti divisorii in pietra, acquadocci);• le zone di criticità paesaggistica ambientale ed eco-sistemica con particolare riferimento alle aree interessate da processi di artificializzazione e caratterizzate dalla presenza di detrattori paesaggistici
Ob. 1.2 SN Conservare le connessioni ecologiche e i collegamenti fra le aree montane e collinari interne, in particolare attraverso le fasce ripariali del fiume Ofanto e dei suoi affluenti e dei torrenti Boccanova, Sarda, Orata, Cortino e Rifezze	Individuando e analizzando, a partire dagli elaborati del PPR: <ul style="list-style-type: none">• le componenti paesaggistiche che costituiscono le fasce di connessione ecologica della rete ecologica regionale;• le componenti vegetazionali semi-naturali (filari di pioppi, salici, ontani) e naturali di tipo idro-geomorfologico (salti d'acqua, gole, rapide, cascate);• gli elementi del costruito che interferiscono con gli elementi della rete ecologica

Obiettivo primario - Pianificazione dei territori naturali e seminaturali	
Obiettivo strategico 2 -Riqualficazione ambientale delle zone degradate o compromesse e delle criticità ambientali nelle zone di pregio e di potenzialità ambientale	
OBIETTIVI SPECIFICI	DIRETTIVE <i>Per il perseguimento degli obiettivi di qualità paesaggistica, negli strumenti di pianificazione e programmazione territoriale ed urbanistica, generali e settoriali, si dettagliano e si attuano ai diversi livelli le seguenti direttive</i>

PAESAGGIO E PARTECIPAZIONE

Il paesaggio è in ogni luogo un elemento importante della qualità della vita delle popolazioni: nelle aree urbane e nelle campagne, nei territori degradati, come in quelli di grande qualità, nelle zone considerate eccezionali, come in quelle della vita quotidiana

Il paesaggio rappresenta un elemento chiave del benessere individuale e sociale, e la sua salvaguardia, la sua gestione e la sua pianificazione comportano diritti e responsabilità per ciascun individuo

Il paesaggio è componente essenziale del contesto di vita delle popolazioni, espressione della diversità del loro comune patrimonio culturale e naturale e fondamento della loro identità

"Obiettivo di qualità paesaggistica" designa la formulazione da parte delle autorità pubbliche competenti, per un determinato paesaggio, **delle aspirazioni delle popolazioni per quanto riguarda le caratteristiche paesaggistiche del loro ambiente di vita.**





Paesaggi in_informazione

Processo partecipativo
per il Piano Paesaggistico
della **Regione Campania**